Année scolaire 2024/2025

RÉGION - Rotation 2

Horaires

départ : 12h35

Gare routière

Pierre de Coubertin

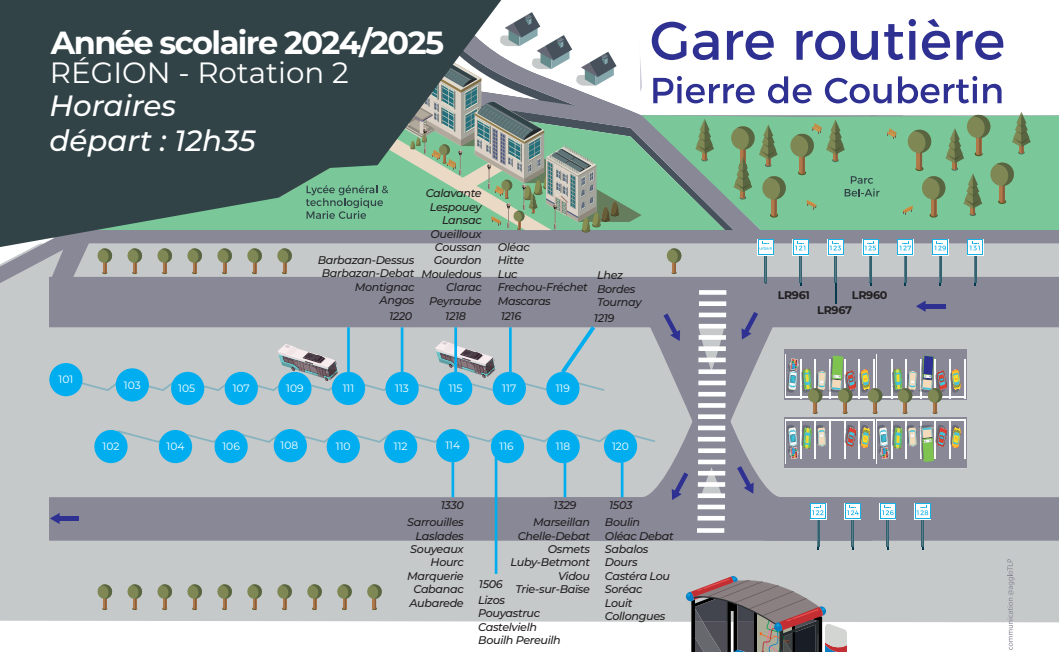

Mairie de TARBES

La Région Occitanie Pyrénées Méditerranée

Liberté • Égalité • Fraternité
RÉPUBLIQUE FRANÇAISE

tarbes lourdes pyrénées
Communauté d'agglomération

Réalisation : service communication @aggloTLP